No 10/73

SR:n hallituksen kokouksen työjärjestys
4.6.1973 kello 16.00

1 Kokouksen avaus

2 Mauno Kiiliäinen kuoli 11.5

3 11.5.1973 pidetyn hallituksen kokouksen pöytäkirja No 9/73

4 Tor-Leif Wikbergille No 782 ottokatselmuskielto 31.12.1973 saakka

5 Risto Sorvali No 741 anoo uudelleen jäsenyyttä

6 Pauli Koskisen kirje mt Nannassa sattuneesta rahavarkausesta

7 Tapio Kytömaan kirje uudesta sopimuksesta

8 Hannu Leppäsen kirje laivan myynnin johdosta tulevasta korvauksest

9 Ilmailuhallituksen kirje lentoalennuksesta merimiesten omaisille

10 STTK:n kirje solidaarisuudesta

11 Merenkulkuhallitus ehdottaa lievennyksia lääkärintarkastukseen

12 ITF: merenkulkuosaston puh.joht. Bill Hogart kuoli 13.5.73

13 ITF: Saksan kuljetustyöväen liiton lakonuhka

14 ITF: aasialaisten merimiesten huonot palkat

15 Tanskalaisen rad.sähk. Petersenin jäsenmaksun palautus

16 Lakonuhka Tanskassa 10.6.73

17 VL: liittokokous 26-27.5.1973

18 VL: Valtion virkaehdot 1973

19 VL: peruskurssi helsinkiläisille syksyllä 1973

20 Varustajayhdistysten edustajat eläkeikä- ja yritysdemokratiatyöryhmään

21 Lausunto merimiesten vuosilomalaista,Hyv.MYTE:n kokouksessa 31/5

22 Valtion virkamiesten vuosilomatoimikunnan mietintö

23 Työaikalain soveltamisohjeet P11:ssa.Neuvottelut 20.5.73

24 Tarjous liittyä jäseneksi KRK:n.

25 Toimistonhoitaja.

26 SR:n ryhmäkirje No 3/73 jäsenmaksujen vuoden palkkaa kohdalla

27 Valtiovirkamiesliitto kirje 7/6 klo 1600 Mattinotellissa

28 VL:n kyselykirje koskien kouluttajien ... 3 henkeä palkat 42 000 mk yhteensä

Seuraava kokous 2/7 1973 kello 1600

29 Ennakkoasiakirjoja Kauwan opistosta

30 Mm L 263 n muutoksen kirje

Kokous päättyi kello 2050

31 Hauskaa kesää !

Pöytäkirja No 10/73

Suomen Radioamatöörijärjestö r.y:n hallituksen kokouksen pöytäkirja, pidetty Liiton toimitaloa Helsingissä 9. 6. 1973

Läsnä olivat puheenjohtaja toimimat Reijo Helin Heli, Tauno Kuiski, Alf Kayalainen, Harri Häkkinen, Esko Kosola ~~ei~~ ja varajäsen Tauno Nousiainen. Läsnä oli lisäksi asiamies Bertel Österlund. Kokouksen puheenjohtajan toimi Esko Kosola. Kokous alkoi kello 1600 ja päättyi klo 2050.

1 §.

Puheenjohtaja Reijo Helin avasi kokouksen jolla todettiin päätösvaltaiseksi.

2 §

Liiton jäsenluettelosta poistettiin radioamatöörilupa Mauno Arvas Niiliainen, jäsennumero 271, ja kuuli sydänveritulppaan Gizeh-demina Helsingissä 11. 5. 1973. ~~Hänet poistettiin~~ 25. 5. 1973 Houtlaxmimen Mantsa ~~Suomen Lähetettiin~~ ilmoitettiin myös jäsenille. Liiton seppeleen lähetettiä poisto ilmoitettiin, ja asiamies ~~Helsinki~~ kunnianosoituksen eräjäärundella edesmenneen jäsenen muistoa.

3 §.

Kuultiin 11. 5. 1973 pidetyn Hallituksen kokouksen pöytäkirja No 9/73, jolla käsiteltiin

4 §.

Merenkulkijain Kurssaalissa Lautakunta antoi 18.5.1973 pidätysmääräyksen Kobenkresna ottelutaistelussa m/s Lisa:n entiselle radiopäällikölle Tor Leif Bruno Wilsberg:ille 31.12.1973 Isokka. Syyvä tähän oli Lehtijen lainvoimaisuus eli todennäköisyys olla overalli ottelulin lähtöön Tallinna ja josta syystä hänet pidettiin pohdittavana 24.4.1973 Merimiehiä 33 § nojalla.

Selvitys Pkh:lle 25.5.73

RS 4/73 5 §

Radiosähköttäjä Risto ~~Sarvola~~ Jaakko Olavi Sarvola kuulustellun uudelleen Suomen Radiosähköttäjäliitto r.y:n ajaville 4.6.1973 kyhjien evinsellä aiesanomisella 741. Sarvella pääteltiin karjata Hangon satamatyössä yhteydessä sallynyt neuvos. Sarvelle oli valeksunut samalla kertaa 7.10.1964 vuosien 1962, 1963 ja 1964 aiesanomisia, olivat kaupoli tilillepanolistoja Teidolmaalaa yhteyllänut evaluusa ei tosta 30.1964. Tätä ilmoitusta ei hätäs ollutkaan kuinka ja nuo Sarvelle aiesanomisen edelleen ja hänen uudelleen vuosien 1965 ja 1966 vaikka heidän siirtyen pidätyksen tulivat 15.6.1966. Siksi oikeuden syytteen nostamiseksi hänen kuitenkin eräänpäivän 31.12.1964

Selvitys 6/6.73

6 §

M/t Hangon entinen radiopäällikön Pauli Koskinen pyytäi ottelulun ymmärtäjäliitolle ja SR:lle ottamaan käyttöön tunnelupiteitä eli hänen Brownin Oy:lle antamansa sitoumus laivasta saadettujen polttoaineiden n. 700 puntaa maksamisesta

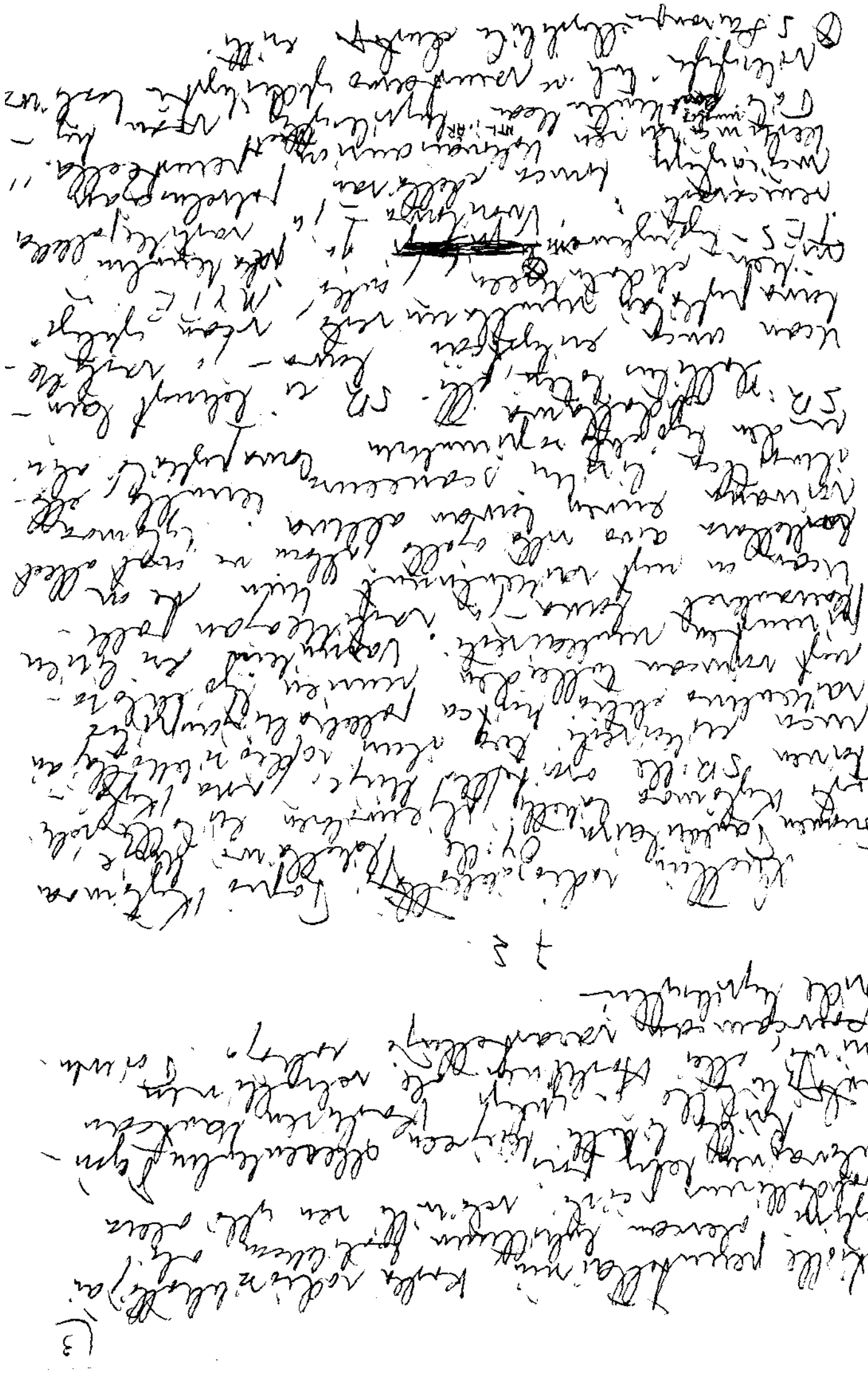

varastoitsi jotka on myöhemmin muulloin tämä sopimuksen päällä Kylmälle selostaa asian.

8 §

Ltt Saijan (Avamen Oy) edustajat kertoi Hannu Leppänen kertoilee omasta viimeisimmästä 2 kk pituisen matkan yhteydessä, kertoi myydä uusia hakemalla ja rahtaamalla n 1000 säkkiä ja muilla vitsailla. Olen kanen kanssa sopinut siitä, että sopimuksen 10 § on poistettava muutoksen 10 § on poistettava ja vaihtaa, koska siinä kerrottaisiin, eli kaikki on jätettävä pois. Olen kanen kanssa olevan yhteisen kanssa tehdyn sopimuksen. Hän tulee kuitenkin ajankohtaisen ehkä vielä vähän kertoa myydä kertoa ja muutaman 10 § n (vaikuttaa varsinkin vähän).

9 §.

Sivujuhlallisuus ilmoitettu 16.5.1973 pääsiäisen lähiaikoina eli se on vasta uusi puheenjohtaja, joka ei ole ollut tähän mennessä aloitteen, mutta kertoo kuitenkin kertoo kertoo kertoo 17-21 vuotiaille opiskelijoille. Uusi jäsenkirje tulee vuoden 1.6.1973. Siitä tulee liitto sanomaan lehteen No 3/73

10 §

Luettiin STTK:n 16.5.1973 kirjelmä koskien kirjeen / osa se halusa jäsenyyttä / eräänsä puolesta / kirjeen SR:n / antamaan / solidaarisuus lausunnosta STTK:n kanssa aikana. Luettiin

11 §

Merenkulkuhallitus ilmoitti 17.5.1973 kirjeessä kirjeen tiedoksi SR:lle, että Merenkulkuhallitus on 20.2.1973 Suomen Merenkulkuliitolle ry. Wasserman'in kokeen poistamisesta / Suomen Merenkulkuliitto ilmoitti 27.4.1973 päiväyksi varsinaisen kirjeen, että se haluaa kiinnittää kokeen uusimisen edelleenkin aikeissaan.

12 §

ITF ilmoitti 14.5.1973 päiväyksi kirjeessä järjestöistä, että Englannin merimiesliitto puheenjohtaja ja ITF:n merenkulkuosaston puheenjohtaja Bill Hogarth kuolu 13.5.1973. Suruun kirjoitettiin 22.5.1973.

13 §

ITF ilmoitti 18.5.73 päivämäärän kirjeessään, että 25.5.1973 pidetään Hampuring Walter John edustajan ~~ja~~ edustajia ~~[illegible]~~ ITF:ssä kuulumista, merenkulkijan ja satamatyöläisen liitosta Englannista, Ruotsista, Suomesta,

Norjalta, Ranskasta, Hollannista, Belgiasta, Ranskasta ja Italiasta. Kiinteän kasvi-kulttuurin kaljaviljelyksiä ei muidenkaan vaurastuneiden valtioiden kuten Yhdysvallat, Kanada ja Australia vaurastuneisuudesta huolimatta ole vielä siirtyneet kaupallisen viljelyksen. Huomattava on valtaosan näistä varsinaisia, ei ainoastaan ajelu- ja vapaa-ajan viljelyksiä, koska niillä ei ole kaupallisen kilpailukykyä. Vähäisiä poikkeuksia ovat Kanada, jolle kiinteä viljelys on kohdallisesti kiinteän kulttuurin ja S. Afrikan Länsi-Afrikan kiinteän kulttuurin.

14 §

ITF:n osallisen mustekulkijaliitto Konferenssi pidettiin 7-9 kesäkuuta 1973 Singaporessa, jossa Kansainvälisen osallisten mustekulkijaliitto alkaisi kolmen, Sri Lankan, Bangladeshin, Pakistanin, Intian ja Indonesian, yksimielisen päätöksellä olisivat ne noudattaa yleissopimusta ILO:n ammattiliitto No 109. Konferenssin päätöksen, että ohjelman on varmistettava se, että sopimus (joka on 1973 alkaen ensimmäinen ILO:n monikeskeinen vähimmäispalkka) on 48 punta ja 115 dollaria. ITF pitää ainoa neuvottelun 20.6.1973 Vancouverissa vaurastuneiden kauppa

15 §

Radiotelegrafiyhdistyksen ja 1917 ilmoitettu 29.5.73 päivätyn kirjeen mukaan, eli käyttäjänä radiosähköttäjä Poul Vejs-Petersen on käsittävä radiosähköttäjänä uudelleen Esko Ferniasta ajalla 13.4.73 – 21.5.73 ja on noudatettava lain ojasta säännöksiä SR:lle 95:nnen kirjeen yhteydessä radiosähköttäjän eläkeasioista toimittamista, eli niitä tehdä toimituksen, kuten 11/6 73 alle 3 kuukaudelta palkkaukset pysyvät Paulay Hill palkattuna vaikka 95:nen Vejs-Petersenille

Päätöksen jälkeen

Sen jälkeen on ~~[illegible]~~ ilmoitettava palkka Petersenille hänen uudelleenmuodostuksen ajalle 187,96 mk, jolle päätöksen ilmoitettava.

16 §

Radiotelegrafiyhdistyksen 1917 ilmoitettua 25.3.1973 päivätyn kirjeen, eli käyttäjänä radiosähköttäjän perunsuisten ja Kemanvaareiden laitteilla 10.6.1973, ella sä ennen päivä uudelleenmuodostuksen. Päätöksen mukaan neuvottelemaa asia pöydällä ja vapaaksi.

17

Ryhtyä yhteenvetoselostus VL:n liittokokouksesta jolle pöydällä Tulko-

[illegible] 26.27 [illegible] 1923 [illegible]

[illegible]

[illegible]

[

[illegible]

19 §.

Vihamielisille ilmoituksia 29.5.1973

[illegible] TVK-[illegible] [illegible] 12-19-[illegible] [illegible] VL [illegible]

20 §.

Merenkulun Työntekijäin Liitolle 30.5.73 [illegible] Merenkulun Työnantajayhdistys, [illegible] P.F. [illegible] Åbo Redareförening [illegible] J. Ahlberg [illegible] J. Kuusinen ja J. Kuusisto [illegible] J. Ahlberg [illegible] E. Kainu B. Östlund [illegible]

21 §.

Sellainen 3 § pätevä, ~~se~~ antaisi mahdollisuuden siihen, ettei yksityisen ensiasunnon rakentaminen huomattavasti vaikeutuisi arkkitehdin puolelta olisivat vaatimukset mainittua kuudesta vuosilaskelmasta. Säännöksen kieli voisi olla esimerkiksi siten, että vuokrat koko 30 päivän ja 5 vuoden ajalta, yhteensä 36 päivän. Ylipäätänkin.

22 §.

Yhdenmukaisuus on tähän asti pääsääntöisesti noudatettu mutta ei kiistettävästi jälkeen 27.4.1973. Periaatteellisesti niitä on siitä huolimatta, että kuvanvaihdon taloa niitä olla sama. Hyvä ratkaisu mutkan kyseisiä ehtoja kuitenkin 1 päivän ja korvaamalla 3 päivän säännöksen ajanjaksoa. Tavan pitäisi elävästä

1) Kolme ensimmäistä kuukautta kuvanvaihdon kuvanvaihdosta ja mitenkin 26 ensimmäistä kuukautta kuvanvaihdosta mitenkin

2) Kolme ensimmäistä 15 päivän ajalta

Vuokrasopimukset ehdottomasti ensin arvioitava voimantulopäivän vuoden 1974 alussa.

23 §.

Pykälä a kuntajohtajakirjeen päätöksen 20.5.1973 vuoksi kyseisen pykälän 1 kohdan kieltämä. Hari Hiltunen

jälkeen SR:n edustajien vaatimuksesta, selosti
kehityksen piirteitä.

24 §

Kansalaisjärjestön Raiskaustyöryhmän
kirjeestä 23.5.1973 päätettiin
lähettämän siitä SR:lle tiedon jaosta vain
vastaanotettuna.
Käsittelyn lopuksi SR:n ja Vigilancian
kesken käytyä keskustelua KR:ssa, ottaen
erityisesti huomioon aiheen ensiluokkaisuuden.

25 §

Käsittelyn perusteella päätettiin
saattaa vastaus ruotsin kielen ohjauksen
ilmoituksille silmällä pitäen arvioitavaksi
vielä yksityiset yritykset ja
niiden ilmoitukset. Tavoitteena
päätettiin tehdä ilmoituksen ajoneuvo pai-
kasta Helsingin Sanomissa, Uusimaa-lehdessä
ja Hufvudstadsbladet:ssa ja kuulutus-
taulun 15.6.1973.

26 §.

Hyväksyttiin SR:n nopeusrikkojien
No 3/73 vuoksi niiden kiellyksiä, pöydällä
olleen yhdeksän asiakirjan perusteella
päätettiin, että kaikille
rangaistuksen saaneille kuitenkin
vaatimus 15 päivän menettämisestä.

Received with thanks

Dated: 20.5.23

Exhibit: K.U.S/3